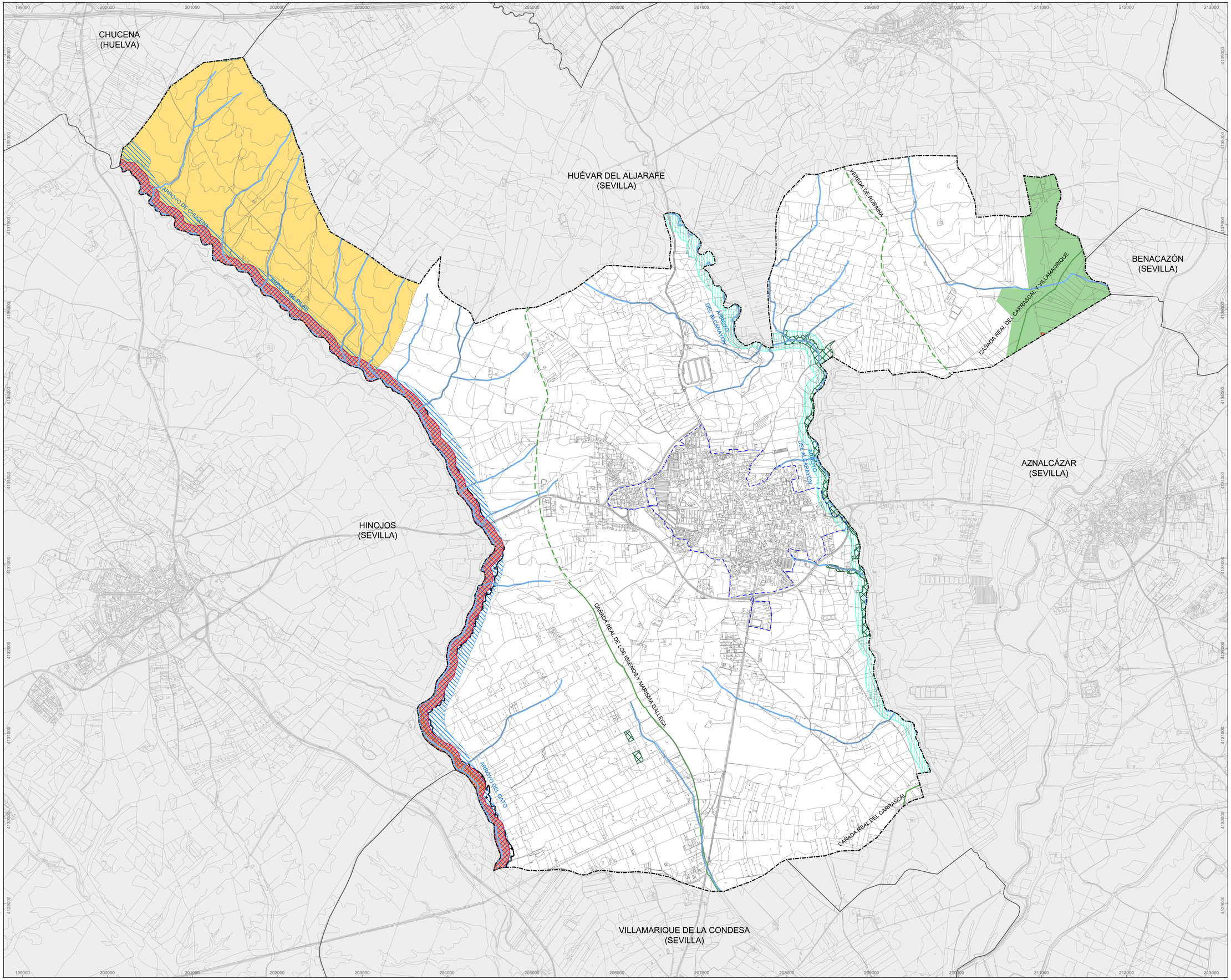

LÍMITE DE TÉRMINO MUNICIPAL
SEGÚN PROYECTO DE DELIMITACIONES TERRITORIALES DEL INSTITUTO DE ESTADÍSTICA Y CARTOGRAFÍA DE ANDALUCÍA (2024)

LÍMITE DE SUELO URBANO PGV
SEGÚN LA ADAPTACIÓN PARCIAL A LA LOUA DE LAS NORMAS SUBSIDIARIAS (2010)

MONTES PÚBLICOS

- MONTES DE UTILIDAD PÚBLICA MOLINILLO O PLAYA MOLINILLO. CDM SE-10513-JA

VÍAS PECUARIAS

VÍAS PECUARIAS SIN DESLINDAR

- CAÑADA REAL DE LOS ISLEÑOS Y MARISMA GALLEGA. CDV 41075002
- VEREDA DE ROBAINA. CDV 41075003

VÍAS PECUARIAS DESLINDADAS

- CAÑADA REAL DEL CARRASCAL Y VILLAMANRIQUE. CDV 41075001. CDT 41075001001
- CAÑADA REAL DE LOS ISLEÑOS Y MARISMA GALLEGA. CDV 41075002. CDT 41075002002
- CAÑADA REAL DEL CARRASCAL. CDV 41012001. CDT 41012001001

SISTEMA HIDROLÓGICO

- DOMINIO PÚBLICO HIDRÁULICO

ESPACIOS NATURALES PROTEGIDOS

- ZEC - DEHESA DE TORRECUADROS Y ARROYO DE PILAS
- ZEC - DOÑANA
- ZEC - CORREDOR ECOLÓGICO DEL RÍO GUADIAMAR
- ENP. PARQUE NATURAL - DOÑANA

ESPACIOS DE INTERÉS AMBIENTAL

- POTAUS- ESPACIOS AGRARIOS DE INTERÉS
- POTAUS- HIDROLOGÍA
- POTAD - ESPACIOS NATURALES PROTEGIDOS
- POTAD - ESPACIOS FORESTALES A PRESERVAR
- PEPMF - ARROYO DE PILAS

PLAN GENERAL DE ORDENACIÓN MUNICIPAL. PILAS

AYUNTAMIENTO PILAS

Diputación Sevilla

DOCUMENTO DE AVANCE

Equipo técnico redactor:
Spaniarq T10 Servicios de Arquitectura S.L.P

Director-Coordinador:
José Manuel Meléndez Rodríguez

Plano: **INFORMACIÓN. TÉRMINO MUNICIPAL. CARAC. GEOGRÁFICAS Y USOS DEL MEDIO NATURAL Y RURAL VINCULACIONES PARA LA CLASIFICACIÓN**

Escala: 1:20.000 (0 – 250 – 500 – 750 – 1000)

Formato DIN-A1

Fecha: Julio, 2025

Número: **I-T-09**

PROYECCIÓN: UTM, ETRS 89 ZONA 30

MELENDEZ RODRIGUEZ JOSE MANUEL - 27289730T
Firmado digitalmente por MELENDEZ RODRIGUEZ JOSE MANUEL - 27289730T
Información: DNI=27289730T, givenName=JOSE MANUEL, sn=MELENDEZ RODRIGUEZ, serialNumber=IDCES-27289730T, c=ES, o=Ciudadanos, ou=Ciudadanos (DN), l=ES, cn=MELENDEZ RODRIGUEZ JOSE MANUEL - 27289730T
Fecha: 2025.07.14 11:42:24 +02'00'