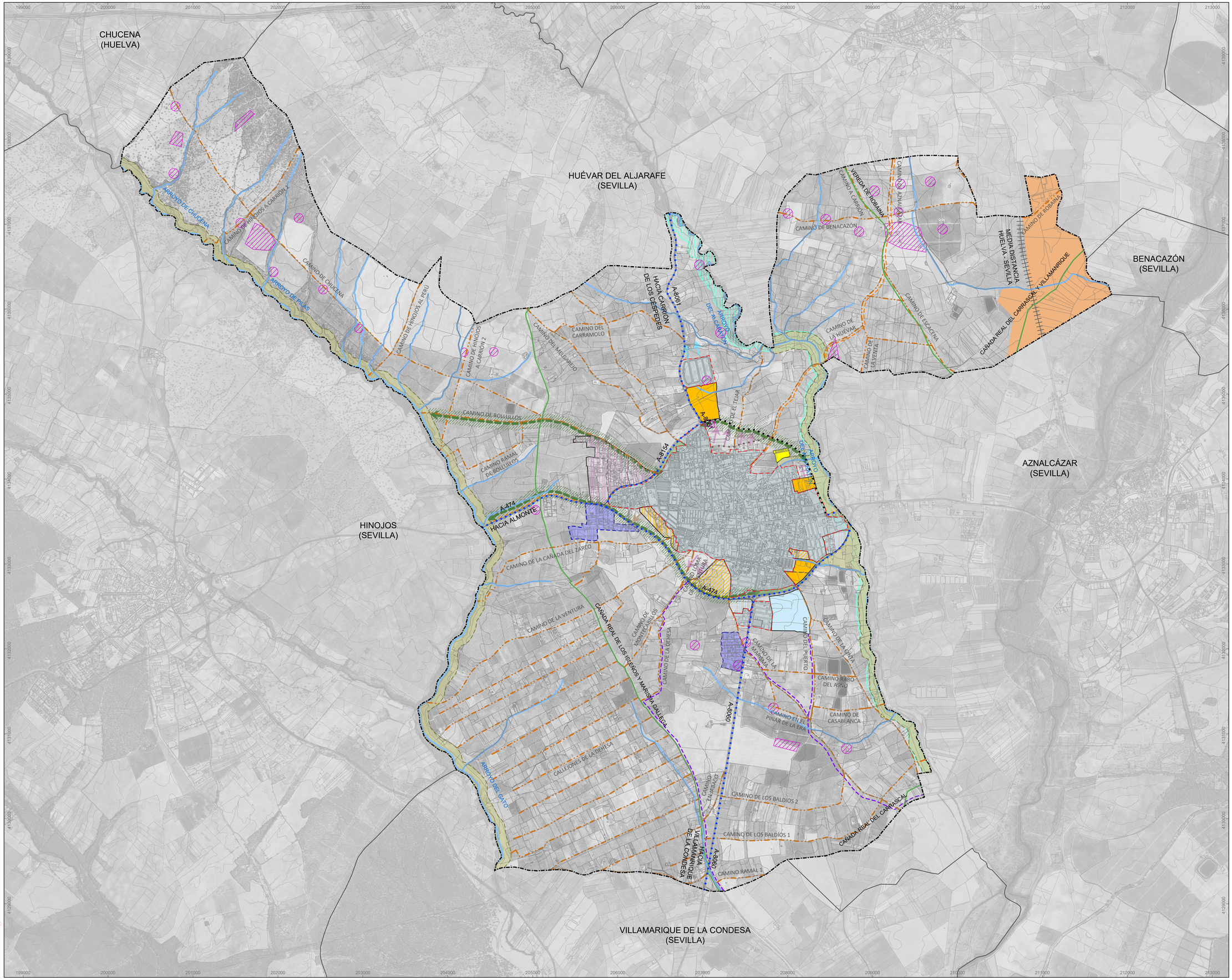

LÍMITE DE TÉRMINO MUNICIPAL
SEGÚN PROYECTO DE DELIMITACIONES TERRITORIALES DEL INSTITUTO DE ESTADÍSTICA Y CARTOGRAFÍA DE ANDALUCÍA (2024)

LÍMITE DE SUELO URBANO PGOM

SUELO URBANO

SISTEMA DE EQUIPAMIENTOS

SISTEMAS GENERALES EXISTENTES

- EQUIPAMIENTOS COMUNITARIOS

SISTEMA DE ESPACIOS LIBRES Y ZONAS VERDES

OTROS ELEMENTOS ESTRUCTURANTES DEL SISTEMA DE ESPACIOS LIBRES / INFRAESTRUCTURA VERDE

- VÍAS PECUARIAS
- DOMINIO PÚBLICO HIDRÁULICO
- CAMINOS
- PARQUE FLUVIAL. ARROYO ALCARAYÓN
- PROPUESTA DE ZONA VERDE DEL CORREDOR VERDE. ENTORNO URBANO
- DIRECTRIZ DE CORREDOR VERDE

RECURSOS NATURALES Y PAISAJÍSTICOS

- ESPACIOS AGRARIOS DE INTERÉS

MOVILIDAD

SISTEMAS GENERALES EXISTENTES

- CARRETERAS
- FERROCARRIL
- RUTAS CICLISTAS

DIRECTRICES

- VIARIO ESTRUCTURANTE PRINCIPAL SIN VIARIO EXISTENTE
- VIARIO SECUNDARIO ORGANIZATIVO SIN VIARIO EXISTENTE
- RUTAS CICLISTAS. CONEXIÓN CON MUNICIPIOS COLINDANTES

ACTUACIONES

- ATU CON PLANEAMIENTO APROBADO RESIDENCIAL
- ATU CON PLANEAMIENTO APROBADO PRODUCTIVO
- ATU DELIMITADA POR PLANEAMIENTO VIGENTE. RESIDENCIAL
- PROPUESTA DELIMITACIÓN DE ATU RESIDENCIAL
- PROPUESTA DELIMITACIÓN DE ATU PRODUCTIVO
- PROPUESTA DELIMITACIÓN DE ATU USO COMPARTIDO
- DIRECTRIZ DE CRECIMIENTO. RESIDENCIAL
- DIRECTRIZ DE CRECIMIENTO. PRODUCTIVO
- DIRECTRIZ DE CRECIMIENTO. USO COMPARTIDO

PLANES ESPECIALES

- PLAN ESPECIAL DE ADECUACIÓN AMBIENTAL
- PLAN ESPECIAL DE RESTAURACIÓN ECOLÓGICA FLUVIAL. ARROYO ALCARAYÓN Y ARROYO DE PILAS

CONTENIDO INFORMATIVO

- BIENES SUSCEPTIBLES DE PROTECCIÓN POR SU INTERÉS ARQUEOLÓGICO O ETNOLÓGICO

PLAN GENERAL DE ORDENACIÓN MUNICIPAL. PILAS

AYUNTAMIENTO PILAS

Diputación Sevilla

DOCUMENTO DE AVANCE

Equipo técnico redactor:
Spaniarq T10 Servicios de Arquitectura S.L.P

Director-Coordinador:
José Manuel Meléndez Rodríguez

Plano: **PROPUESTA. TÉRMINO MUNICIPAL. PROPUESTA DE PLANIFICACIÓN ESTRATÉGICA**

Escala: 1:20.000 (0 250 500 750 1000)
Formato DIN-A1

Fecha: Julio, 2025

Número: **P-T-05**

PROYECCIÓN: UTM, ETRS 89 ZONA 30

MELENDEZ RODRIGUEZ JOSE MANUEL - 27289730T
Firmado digitalmente por MELENDEZ RODRIGUEZ JOSE MANUEL - 27289730T
Datos: c=ES, o=FNMT-RCM, ou=CERTIFICADO CUALIFICADO, ou=ciudadanos, cn=MELENDEZ RODRIGUEZ JOSE MANUEL - 27289730T, serialNumber=IDCES-27289730T
Fecha: 2025.07.04 19:38:45 +02'00'